N°348

Du 29 décembre au 12 janvier 2022

Naissance : Raphaël GOUANVIC
Décès : Jean JÉZÉQUEL, Guillaume LEOST, Francine PEDEN.

ENVIRONNEMENT

Dans les 3 déchetteries, il est demandé de se présenter au moins 15 mn avant la fermeture.

Déchetterie de Kergoal à Cléder
Ouverte le lundi de 13h30 à **17h15 (fermée le lundi matin)** et du mardi au samedi, de **8h45 à 11h45 et de 13h30 à 17h15.**
Tél : **02.98.19.54.67**

Déchetterie de Ruléa à Lanhouarneau
Ouverte les mercredis et samedis **de 9h à 11h45 et de 13h30 à 17h15.** Tél : **02.98.61.32.57**

Déchetterie de Ty Korn à Plougoulm
Ouverte le lundi de 13h30 à **17h15 (fermée le lundi matin)** et du mardi au samedi, de **8h45 à 11h45** et de **13h30 à 17h15.** Tél : **02.98.29.82.11**

Les déchetteries sont fermées les jours fériés.

INFORMATIONS PAROISSIALES

Samedi 1er janvier : messe à 18h à Tréflez.

Dimanche 2 janvier : messe à 9h30 à Cléder et à 11h à Plouescat.

Dimanche 9 janvier : messe à 11h à Plouescat.

MAIRIE - HORAIRES

Ouverture du lundi au vendredi de 8h30 à 12h. Les lundis, mardis, mercredis et vendredis de 13h30 à 17h. Les samedis de 9h à 12h.
La Mairie est fermée les **jeudis après-midi**.

AGENCE POSTALE

Ouverte du **mardi au samedi** de **9 h à 12 h.**
En dehors de ces jours et horaires, aucune opération ne peut être effectuée.

SERVICE EAU & ASSAINISSEMENT COLLECTIF

En cas d'urgence : 06.08.11.07.95
(après 17h et le weekend).

LES VOEUX DU MAIRE

Comme à fin 2020, le COVID s'impose dans l'actualité au terme de cette année 2021.
Il y a seulement quelques semaines, dans notre pays, la perspective de la fin de la pandémie était réelle. La situation était sous contrôle. La « chaîne » de santé avait fait preuve d'une remarquable efficience. Puis, ces derniers jours, patatras ! Le nouveau variant Omicron déclenche une recrudescence fulgurante des contaminations dans de nombreux pays à l'échelle du continent.
Fort heureusement, à l'heure où j'écris ces lignes, notre Bretagne - jamais autant convoitée d'ailleurs- semble épargnée. Nous nous sommes fait massivement vacciner !! Sur Plounévez, les gestes de prévention sont respectés dans les lieux de rassemblement. C'est de la responsabilité citoyenne ! Les enseignants et les personnels de service à l'école ont remarquablement « éduqué » les enfants aux précautions sanitaires. Qu'ils en soient remerciés ! Salutations reconnaissantes à nos soignants qui se sont démenés pendant des mois pour nous offrir des créneaux de vaccination en proximité.
Gardons confiance à l'aube de l'année nouvelle ! Puissions-nous, très rapidement, en 2022, retrouver cette vie normale à laquelle nous aspirons tous !
Ces derniers mois, l'équipe municipale a réfléchi et chiffré un ambitieux plan pluriannuel d'investissements (2021/2025).
Son financement sera assuré pour partie, par un important emprunt souscrit il y a quelques semaines. Les travaux de rénovation de l'église paroissiale et la réfection des rues et places du centre-bourg constitueront les principales dépenses qu'engagera la commune durant ces prochaines années. L'ambition n'est autre que d'offrir aux Plounévéziens un patrimoine préservé et un cadre de vie embelli, modernisé et adapté aux attentes d'aujourd'hui, notamment en terme de déplacements.
Sincères remerciements à mes Adjoints, aux Conseillers municipaux, aux membres du CCAS, aux agents de la Mairie, de la Bibliothèque et du Service Technique pour leur implication et engagement.
Chaleureuses félicitations aux jeunes élus du Conseil Municipal des Enfants. Que 2022 soit, pour chacun, une belle et heureuse année.
Bonne année aux enseignants, aux professionnels de santé, aux entreprises, aux familles.
Bonne année à nos aînés et à toutes celles et ceux qui les visitent, les réconfortent toujours avec une profonde humanité.

Le Maire,
Gildas BERNARD

L'AGENDA

HORAIRES D'OUVERTURE DE LA BIBLIOTHÈQUE

La semaine **du 3 au 8 janvier,** la bibliothèque sera ouverte de 10h à 12h le mardi, le mercredi, le vendredi et de 10h à 11h45 le samedi. Elle sera également ouverte de 20h à 21h le mardi 4 janvier.
Reprise des horaires habituels à partir du mardi 11 janvier.
Toute l'équipe vous souhaite de très belles lectures et de joyeuses fêtes de fin d'année.

123 BOUTCHOUS

Le jeudi 16 décembre l'association 123 boutchous devait se retrouver avec leurs 35 petits autour d'un goûter... Malheureusement en vu du contexte sanitaire elle a préféré l'annuler . Une photo a donc été prise au domicile des assistantes maternelles et un livre a été offert à chaque boutchous de la part de l'association ainsi qu'un porte-clef téléthon et des chocolats.
Les membres de l'association 123 boutchous souhaitent de belles fêtes de fin d'année à toutes les familles !

BOULANGERIE PATISSERIE DIDOU

Depuis le 14 décembre, la boulangerie a changé ses horaires d'ouverture.
Du mardi au samedi : 6h30 - 12h30 / 15h - 18h30
Dimanche : 6h30 - 12h.
Joyeuses fêtes de fin d'année

HAIR STYLE

Le salon sera **fermé du 1er au 10 janvier.** Reprise le mardi 11 janvier 2022.

APPEL À CANDIDATURE POUR LA LOCATION D'UNE SURFACE COMMERCIALE INTÉGRANT UNE CUISINE ET DES MATÉRIELS ASSOCIÉS SUR LA COMMUNE DE TRÉFLEZ

Le local proposé à la location, situé à « la Gare », est d'une surface au sol totale de 139 mètres carrés avec zone de chalandise de 86,65 mètres carrés. Loyer de 300 euros TTC par mois (TVA à 20%) pour un contrat qui débuterait entre 1er avril et le 1er juillet 2022.
L'ensemble du dossier de candidature est à retirer sur le site internet de la commune à l'adresse suivante : https://mairie-treflez.fr/vie-quotidienne/vie-economique.html
Les dossiers de candidature devront être envoyés ou déposés à la Mairie de TREFLEZ au plus tard le **vendredi 21 janvier 2022 à 12h00,** cachet de la poste faisant foi, à : Mairie de TRÉFLEZ, 1 Place Général de Gaulle, 29430 TRÉFLEZ.

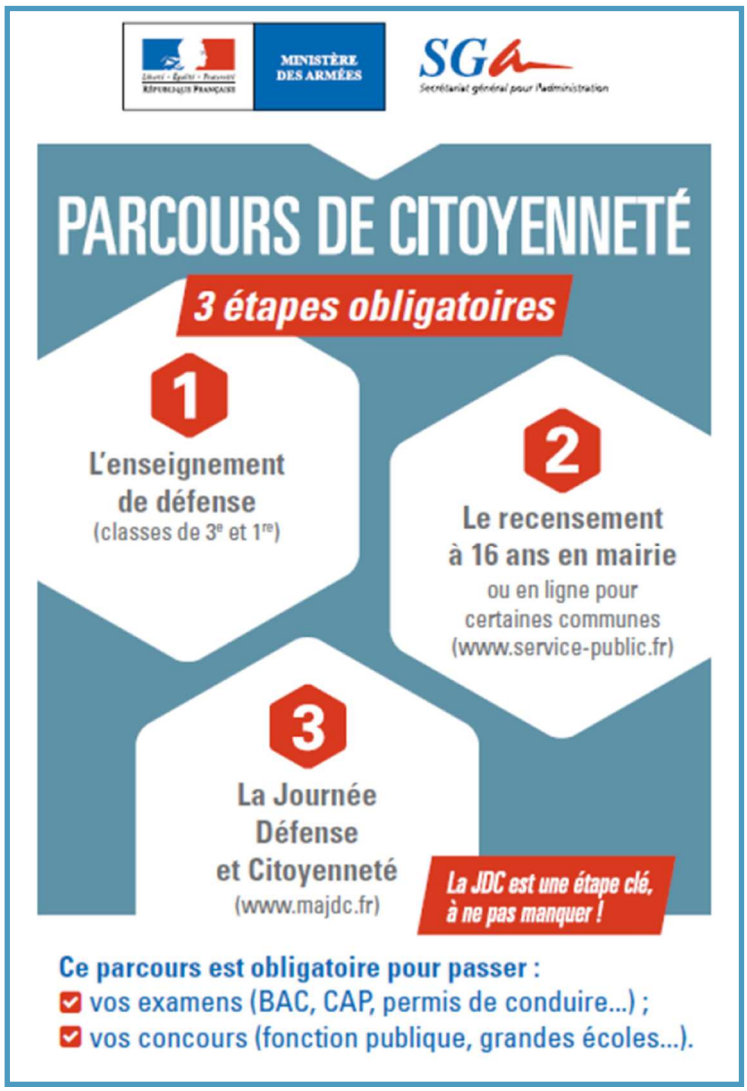

BIENTÔT 16 ANS PENSEZ AU RECENSEMENT

La Loi du 28 octobre 1997 institue pour tous les jeunes Français, garçons et filles, un parcours de citoyenneté obligatoire qui vous accompagne dans la découverte de vos droits et devoirs.
Vous devez vous faire recenser dans les 3 mois qui suivent votre 16ème anniversaire à la Mairie de votre domicile, sur place ou en ligne wwwservice-public.fr.
Pour effectuer cette démarche, vous devrez produire une pièce d'identité et le livret de famille. Une adresse mail et un numéro de téléphone de contact vous seront aussi demandés.
Seul le recensement permet la convocation à la Journée Défense et Citoyenneté (JDC) environ 9 mois après.

PHYSALIA PHYSALIS

Suite aux grandes marées, il est noté sur certaines plages de notre territoire la présence de Physalia physalis ou galère portugaise. Même mortes, les physalies sont dangereuses plusieurs jours ou semaines après leur échouage.

STOP À LA DIVAGATION DES CHIENS

On parle de **divagation du chien** pour désigner un chien errant, laissé librement en circulation sans la surveillance de son maître, ce qui reste interdit en France.

Tout chien errant sera capturé par les services techniques et déposé en fourrière.

L'AGENDA

Nouveau!

DEPOSER UN DOSSIER D'URBANISME AU FORMAT NUMERIQUE

Haut-Léon Communauté et ses 14 communes membres offrent la possibilité de déposer les demandes d'autorisations d'urbanisme **en ligne**, via un téléservice gratuit.

Transmettre en ligne son dossier évite les frais de photocopies et les frais postaux, et permet un gain de temps sur les délais d'instruction.

Ce téléservice couvre les demandes d'urbanisme suivantes : **certificat d'urbanisme, déclaration préalable, permis de construire, permis d'aménager, permis de démolir et les déclarations d'intention d'aliéner (DIA).**

Il vous suffit pour cela de créer votre compte en ligne et de remplir le formulaire en suivant les consignes. www.hautleoncommunaute.bzh

Ci-dessous le lien vers la page internet présentant le guichet numérique pour la saisie des demandes d'autorisations d'urbanisme par voie dématérialisée.

https://www.hautleoncommunaute.bzh/urbanisme-habitat/autorisation-du-droit-des-sols/deposer-un-dossier-durbanisme-au-format-numerique

Une vidéo de 3 minutes est disponible sur le site de Haut Léon Communauté pour comprendre comment remplir votre demande.

Après votre dépôt de dossier :

Dès l'enregistrement de votre dossier sur la plate-forme, vous recevrez un Accusé d'Enregistrement Électronique (AEE).

La commune sera ensuite informée du dépôt de votre dossier et vous délivrera un numéro (type PC 014 117 18 P0092) via l'envoi d'un Accusé de Réception Électronique (ARE).

ROSCOFF
Côte des Sables
Enclos paroissiaux
OFFICE DE TOURISME

A l'attention des associations

Annoncez dès à présent vos manifestations 2022

En quelques clics vous pouvez faire apparaître vos animations sur :

www.roscoff-tourisme.com

Rubrique **Agenda**. Cliquer sur **"Annoncer une manifestation"**

Saisissez tous les champs demandés en respectant les indications de saisie

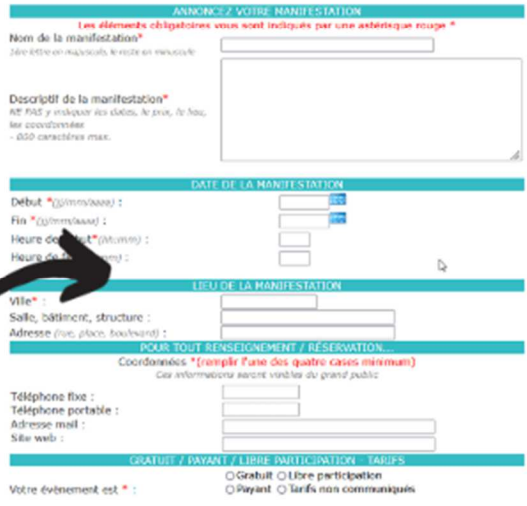

Communes concernées :

Plouescat - Lanhouarneau

Plounévez-Lochrist - Tréflez

Une fois saisies vos animations sont intégrées :

1) au site internet de l'Office (en - de 24 h)

2) aux impressions des animations de tous les accueils touristiques

+ d'infos : Accueil Touristique de Plouescat **02 98 69 62 18**

LE FIOUL INTERDIT À L'ÉTÉ 2022 ?

À compter de l'été 2022, il sera interdit d'installer une chaudière à fioul neuve dans un projet de rénovation. C'est déjà le cas dans les projets de construction. Alors par quoi peut-on remplacer une chaudière fioul ?

Plusieurs solutions sont envisageables, comme une chaudière à gaz, une chaudière à granulés, une pompe à chaleur ou le changement de brûleur afin de passer sur du biofioul, mais dépendent de plusieurs paramètres qu'il convient d'étudier attentivement.

À noter que l'interdiction concerne les chaudières neuves, et qu'il sera encore possible d'utiliser ou de réparer une chaudière fioul existante.

Heol vous offre un conseil gratuit et personnalisé pour vos projets de rénovation thermique et économie d'énergie au 47 rue de Brest à MORLAIX (sur RDV). Infos au 02.98.15.18. 08 et www.heol-energies.org

SERVICE SOCIAL MARITIME

Madame HOSTIOU assure des permanences, sur rendez-vous, auprès des marins du commerce et de la pêche **tous les lundis à *CLEDER*** à l'Espace France Services (1 Rue de Plouescat) **:**

De 10h30 à 12h et de 13h30 à 15h30

Pour prendre rendez-vous et pour toute information sur les autres lieux de permanences merci de contacter le bureau de Brest au 02 98 43 44 93.

PETITES ANNONCES

- À donner, vélo fille 16 pouces, marque Décathlon . Contact : 06.99.58.78.57.
- Disponible pour venir en aide aux personnes âgées ou personnes en difficulté, pour les tâches de la vie quotidienne. CESU accepté. Renseignements : 06.78.29.29.06

OFFRES D'EMPLOI

- Recherche **10 agents serristes** en production de tomates H/F, affectés aux travaux de récolte, d'effeuillage et de conditionnement sur Cléder. poste à pourvoir mi-février pour des CDD de 6 mois (35h) renouvelable. débutant accepté. Candidature avec CV par mail : acath.serre.caroff@gmail.com ou contact téléphonique de 10h à 18h en semaine au 06 38 48 73 89

- Recherche **1 préparateur de commande** H/F , polyvalent affecté à la préparation des commandes dans une exploitation de serres de tomates sur Cléder. Poste à pourvoir mi-février, CDD 6 mois (35h) renouvelable. Conduite de chariot élévateur Type 3 (expérience souhaitée ou CACES valide ou passé) débutant accepté. Candidature avec CV par mail : acath.serre.caroff@gmail.com ou contact téléphonique de 10h à 18h en semaine au 06 38 48 73 89

CINEMA LE DAUPHIN

TEL : 02.98.69.66.82 — JANVIER 2022 — 10 rue FOC'H 29430 PLOUESCAT

Site: www.cinemaledauphin.fr — Facebook:https://www.facebook.com/cinema.Le.Dauphin.Plouescat

Le Pass sanitaire et le *Port du masque sont obligatoires*

Les séances des dimanches sont à 14h45 et 17h45.

MERC	05	20h45	ROSE			1h43
			De Aurélie Saada	Avec	Françoise Fabian, Aure Atika, Grégory Montel	
VEND	07	20h45	LES BODIN'S EN THAILANDE			1h38
			De Frédéric Forestier	Avec	Vincent Dubois, Jean-Christian Fraiscinet, Bella Boonsang	
SAM DIM	08 09	20h45 14h45	SPIDER-MAN : NO WAY HOME			2h29
			De Jon Watts	Avec	Tom Holland, Zendaya, Benedict Cumberbatch	
DIM LUNDI	09 10	17h45 20h45	MADELEINE COLLINS			1h47
			De Antoine Barraud	Avec	Virginie Efira, Bruno Salomone, Quim Gutiérrez	
MERC VEND	12 14	20h45 20h45	LE TEST			1h25
			De Emmanuel Poulain-Arnaud	Avec	Alexandra Lamy, Philippe Katerine, Matteo Perez	
VEND Séance	14 à	14h30 4,50€	LES BODIN'S			1h38
			De Frédéric Forestier	Avec	Vincent Dubois, Jean-Christian Fraiscinet, Bella Boonsang	
SAM DIM	15 16	20h45 14h45	THE KING'S MAN : PREMIERE MISSION			2h11
			De Matthew Vaughn	Avec	Ralph Fiennes, Harris Dickinson, Gemma Arterton	
DIM LUNDI	16 17	17h45 20h45	TROMPERIE			1h45
			De Arnaud Desplechin	Avec	Denis Podalydès, Léa Seydoux, Anouk Grinberg	
MERC VEND DIM	19 21 23	20h45 20h45 17h45	ADIEU MONSIEUR HAFFMANN			h
			De Fred Cavayé	Avec	Daniel Auteuil, Gilles Lellouche, Sara Giraudeau	
SAM DIM	22 23	20h45 14h45	EN ATTENDANT BOJANGLES			2h05
			De Regis Roinsard	Avec	Virginie Efira, Romain Duris, Grégory Gadebois	
LUNDI	24	20h45	UN HEROS (En VOST FR)			2h07
			De Asghar Farhadi	Avec	Amir Jadidi, Mohsen Tanabandeh, Sahar Goldust	
MERC VEND	26 28	20h45 20h45	OUISTREHAM			1h47
			De Emmanuel Carrère	Avec	Juliette Binoche, Hélène Lambert, Léa Came	
VEND Séance	28 à	14h30 4,50€	ON EST FAIT POUR S'ENTENDRE			1h33
			De Pascal Elbé	Avec	Sandrine Kiberlain, Pascal Elbé, Valérie Donzelli	
SAM DIM	29 30	20h45 14h45	355			2h04
			De Simon Kinberg	Avec	Jessica Chastain, Penélope Cruz, Diane Kruger	
DIM LUNDI	30 31	17h45 20h45VO	LICORICE PIZZA			2h13
			De Paul Thomas Anderson	Avec	Alana Haim, Cooper Hoffman, Sean Penn	

PRIX DES PLACES : Adultes : 6,00€ ; Enfants de moins de 14 ans : 4,00 € ; Carte d'abonnement : 50 € les 10 places.
+ Supplément /séance en 3 D : 1.00 € (location de lunettes)

Prochain bulletin le 12 janvier 2022. Dépôt des annonces pour le lundi 10 janvier 2022 à 12h.
bulletin@plounevez-lochrist.fr / Fax : 02.98.61.41.72
Site internet de la Mairie : www.plounevez-lochrist.fr
Rédaction en Mairie / Tiré à 650 exemplaires.