# L'ÉCHO DES 4 VALLÉES
## KELEIER GWINEVEZ

**N°373**
**Du 14 au 28 décembre 2022**

## ÉTAT-CIVIL

**Décès :** Marcel JESTIN.

## INFORMATIONS PAROISSIALES

**Dimanche 18 décembre :** Messe à 9h30 à Cléder. Messe à 11h à Plouescat.
**NOËL : Samedi 24 décembre** : Messe à 18h à Plouescat et messe à 20h à Lanhouarneau.
**Dimanche 25 décembre** : Messe à 11h à Cléder.
**NOUVEL AN** : Samedi 31 décembre : messe à 18h à Lanhouarneau.
**Dimanche 1er janvier** : Messe à 11h à Plouescat.

## ENVIRONNEMENT

**Dans les 3 déchetteries, il est demandé de se présenter au moins 15 mn avant la fermeture**.

**Déchetterie de Kergoal à Cléder**
Ouverte le lundi de 13h30 à **17h15 (fermée le lundi matin)** et du mardi au samedi, de **8h45 à 11h45 et de 13h30 à 17h15.**
Tél : **02.98.19.54.67**

**Déchetterie de Ruléa à Lanhouarneau**
Ouverte les mercredis et samedis **de 9h à 11h45 et de 13h30 à 17h15.** Tél : **02.98.61.32.57**

**Déchetterie de Ty Korn à Plougoulm**
Ouverte le lundi de 13h30 à **17h15 (fermée le lundi matin)** et du mardi au samedi, de **8h45 à 11h45** et de **13h30 à 17h15.** Tél : **02.98.29.82.11**

**Les déchetteries sont fermées les jours fériés.**

## MAIRIE - HORAIRES

Ouverture du lundi au vendredi de 8h30 à 12h. Les lundis, mardis, mercredis et vendredis de 13h30 à 17h. Les samedis de 9h à 12h.
La Mairie est fermée les **jeudis après-midi**.

## AGENCE POSTALE

Ouverte du **mardi au samedi** de **9 h à 12 h.**
En dehors de ces jours et horaires, aucune opération ne peut être effectuée.

## FERMETURES EXCEPTIONNELLES

La mairie et l'agence postale seront exceptionnellement fermées les samedis 24 et 31 décembre.

## Aidant Connect

Depuis plusieurs années maintenant, l'Etat a mis en place le service FranceConnect pour sécuriser et simplifier la connexion à plus de 1400 services en ligne. FranceConnect permet de se connecter à un ensemble de sites administratifs en utilisant un seul identifiant et un seul mot de passe. L'usager choisit l'identifiant et le mot de passe d'une administration dont il est déjà utilisateur (parmi les 5 proposées). Cet identifiant et son mot de passe lui ouvrent l'accès à un ensemble de sites administratifs.

Malheureusement, ces démarches restent compliquées pour ceux qui ne maîtrisent pas les nouvelles technologies et/ou qui ne sont pas équipés pour y avoir accès. Afin de lutter contre cet illectronisme de plus en plus important un nouveau service est proposé et deux agents de la mairie, Carole Creignou et Gaïd Le Gall, ont obtenu leur habilitation pour devenir Aidant Connect.

Mais Aidant Connect, c'est quoi ?
C'est un service qui habilite des aidants professionnels à réaliser des démarches administratives en ligne, de manière légale et sécurisée, pour le compte de personnes en difficulté avec les outils numériques. L'ensemble des connexions effectuées sont tracées et stockées.

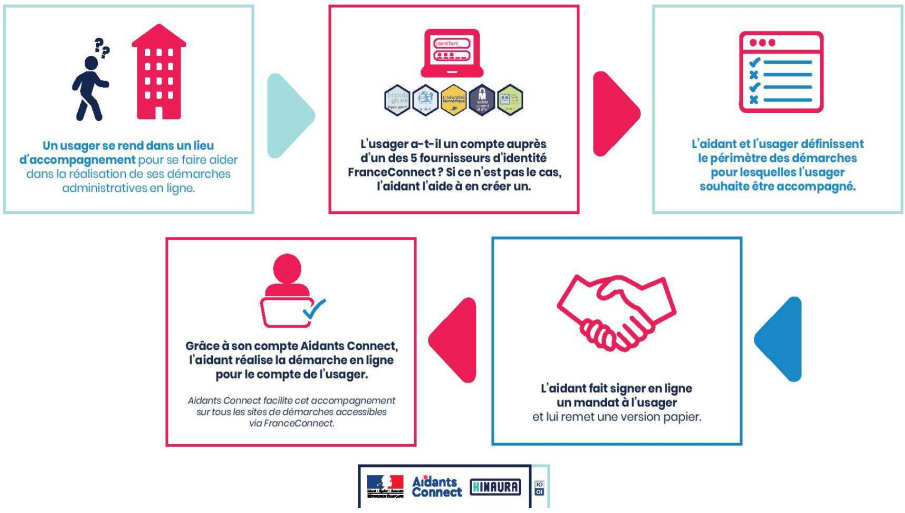


Ce service est dès à présent en place à la mairie avec Carole et à la bibliothèque avec Gaïd.

Pour plus de renseignements vous pouvez contacter la mairie au 02.98.61.40.57 ou la bibliothèque au 02.98.61.68.90.

N'hésitez pas à vous renseigner.

# L'AGENDA

**Korn ar brezhoneg**

Quelques expressions courantes en français et leur équivalent en breton.

Être dans son élément, son affaire, son assiette : **bezañ en e vleud** (être dans sa farine !) comme une souris très à son aise dans la farine. En français, ce serait : comme un poisson dans l'eau.
Sage comme une image : **Sioul evel ul logodenn** (silencieuse comme une souris).
Chercher midi à quatorze heures : **Klask pemp troad d'ar maout** (chercher cinq pattes au bélier)
Couper les cheveux en quatre : **Spazhañ laoù** (Châtrer des poux) **Gant un durkez ?** Avec des tenailles ?
Être en retard d'une guerre : **Klask vioù e neizhoù warlene** (chercher des œufs dans les nids de l'année dernière)
Renverser la situation, la vapeur : **Cheñch penn da vazh** (Changer de bout au bâton), soit changer du tout au tout.

## COLLECTE DE LA BANQUE ALIMENTAIRE

Les 35 bénévoles provenant des 4 communes regroupées : Plouescat, Plounévez-Lochrist, Lanhouarneau et Tréflez se sont mobilisés durant le week-end du 25 au 27 novembre.
Ce sont 970 kg de produits collectés et 1800 € de bons d'achats qui ont été récoltés dans les cinq commerces participants.
Le reste de l'année, des dons peuvent être effectués en contactant la mairie.
La distribution effectuée par la Banque alimentaire se fera dans le nouveau local (1, place Wanfried à Plouescat).
Notre conseillère déléguée aux affaires sociales Yolande RIOU reste disponible sur RDV le jeudi matin.

## AU PLAISIR DES MOTS BIBLIOTHÈQUE

Le rendez-vous mensuel pour partager ses livres coups de cœur, ou simplement venir écouter et passer un moment convivial se fera **vendredi 16 décembre à 14h.** Contact : 02.98.61.68.90.

## HORAIRES DE LA BIBLIOTHÈQUE PENDANT LES FÊTES

La première semaine des vacances scolaires la bibliothèque sera ouverte mardi, mercredi et vendredi matin de 10h à 12h.
Elle sera fermée la semaine du 26 au 31 décembre.
Et ouverte le matin de 10h à 12h mardi 3 , mercredi 4, vendredi 5 janvier et de 10h à 11h45 samedi 6 janvier.
Toute l'équipe vous souhaite de joyeuses fêtes de fin d'année.

MFR
CULTIVONS LES RÉUSSITES
Formation par alternance
9 rue de la gare
29430 PLOUNEVEZ-LOCHRIST

Information ouverte à tous les plounévéziens

**Jeudi 15 décembre 2022**

**Lors de l'Assemblée Générale**
*A la salle Lan Inisan – Plounévez-Lochrist*

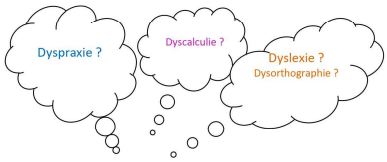


***A partir de 19h30***
***Intervention de Mme Anne Partiot***
***AAPEDYS Finistère***

***«Les troubles de l'apprentissage»***

- Informations générales – Troubles Dys
- Echanges et témoignages
- Ateliers de compréhension des difficultés rencontrées par les personnes porteuses de ces troubles

## PAUSE COCOONING

L'institut de beauté sera ouvert le Lundi 19 Décembre de 9h30 à 19h.
**Il sera fermé du 2 au 16 Janvier 2023 pour congés.** La reprise se fera le Mardi 17 Janvier 2023.
J'en profite pour remercier toutes les personnes qui viennent (depuis 5 ans) et ceux qui viendront à l'institut.
Passez de bonnes fêtes de fin d'année.

## CABINET MÉDICAL

Le cabinet sera **fermé du 26 au 30 décembre** 2022.

## GARAGE LAZENNEC

Le garage et la station seront **fermés pour congés du Samedi 24 Décembre au Samedi 31 Décembre inclus**.

## HAIR STYLE

**Le salon sera fermé du lundi 2 au lundi 9 janvier.**
Reprise le mardi 10 janvier.
Bonnes fêtes

## DON DU SANG

Don du Sang · Don du Sang

L'amicale de Plouescat et l'EFS de Brest organisent une collecte de sang au complexe sportif de Plounévez-Lochrist **le lundi 19 décembre de 9h à 13h.**
Vous pouvez donner de 18 à 71 ans-1 jour, vous devez peser + de 50kg, ne pas venir à jeun... Une pièce d'identité vous sera demandée.
À l'approche des fêtes de fin d'année, offrez le cadeau qui sauve des vies !
À l'occasion des fêtes de fin d'année, la mini-entreprise "Heart Eskouadenn" et les élèves de 3ème de St Jo de Plouescat vous offriront des cookies qu'ils auront préparés.
Merci de bien vouloir vous inscrire sur le site de l'EFS : dondesang.efs.sante.fr/
Nous comptons sur vous !
Si vous n'arrivez pas à vous inscrire ou pour tout renseignement : 06.67.55.42.45 ou 06.99.69.60.75.

# L'AGENDA

## PLUi-h Plan Local d'Urbanisme Intercommunal de l'habitat

Lancée dès le début de ce projet, la démarche de concertation se poursuit. Afin de vous permettre de vous exprimer ou prendre connaissance du projet, **une réunion publique aura lieu le 21 décembre à 18h30 à Plouescat (à l'Atelier).** Celles-ci viseront à vous **présenter les grandes lignes de la traduction réglementaire**, c'est-à-dire les principales règles qui s'appliqueront demain à vos demandes d'urbanisme. Un temps de mise à disposition d'une partie des documents est prévu au 1er trimestre 2023, sur le site internet de Haut-Léon Communauté et en communes, pour laisser la possibilité à chacun de faire part de ses remarques.

## FESTIVAL LES PIEDS DANS L'HAUT

Haut-Léon Communauté crée le festival « Les Pieds dans l'Haut », un tout nouveau festival qui aura lieu du 4 mars au 2 avril 2023.

**Nos objectifs** : Permettre aux habitants d'être acteurs de leur territoire ; Susciter des initiatives et des animations en direction de tous les habitants ; Éveiller et développer la sensibilité artistique des familles sur l'ensemble du territoire.
Spectacles, expositions, rencontres, lectures, ateliers, ciné débat et rencontres intergénérationnelles… ce nouveau festival s'articulera autour d'une programmation co-construite entre services communautaires et acteurs du territoire qui souhaitent participer à l'événement.
Haut-Léon Communauté lance un appel à partenariats auprès des associations, structures publiques ou privées, collectifs artistiques, groupes d'amis ou tout simplement particuliers qui souhaitent s'investir dans la programmation du nouveau festival.
**Toute personne souhaitant proposer un projet en lien avec le thème du voyage est invitée à déposer un dossier de candidature.**
Pour en savoir plus https://www.hautleoncommunaute.bzh/festival-les-pieds-dans-lhaut/

## PÉTANQUE CLUB DE LA BAIE DU KERNIC

Vous aimez la pétanque, que vous soyez débutants, confirmé, champion. **Venez nous rejoindre à la pétanque Club de la Baie du Kernic de Plounévez-Lochrist.**
Inscription : **permanences les dimanche 18 décembre 2022 et 8 janvier 2023. De 10h30 à 12 h, au bar l'Hexagone à Plounévez-Lochrist**.
La licence : 40€ pour les Messieurs, 20€ pour les Dames, gratuit pour les jeunes. Certificat médical et photo récente pour les nouveaux licenciés.
**Les entraînements** sont ouverts à tous. Tous les jeudi à 20h à la salle de pétanque à Plounévez-Lochrist, près de la salle Lan Inisan.
Renseignements : jezequel.eric2@laposte.net ou 06.83.82.70.68 / 06.01.96.16.43.
Venez nombreux, le meilleur accueil vous sera réservé.
Amenez vos amis.
NB : La licence et la tenue du club est obligatoire pour pratiquer la pétanque sportive.

## CINÉMA EVEN LESNEVEN

Possibilité de réserver vos places en avance pour l'ensemble des séances de votre **Cinéma Even, Lesneven** :
https://lesnevencinemaeven.cine.boutique/?tab=media
https://pass.culture.fr/
Pour permettre aux familles, aux jeunes … d'utiliser Ciné boutique, nous avons créé une carte d'abonnement -14ans et une carte d'abonnement +14ans.
La sortie nationale d'« Avatar , la voie de l'eau » approche, veuillez penser à passer recharger vos cartes d'abonnement aux heures des autres séances à partir de ce soir.
Pensez à arriver en avance pour éviter que la séance ne démarre en retard, le film durant 3h10.

## SERVICE SOCIAL MARITIME

Madame Hélène HOSTIOU, Assistante Sociale pour le Service Sociale Maritime, assure des permanences, **sur rendez-vous**, auprès des marins du commerce et de la pêche tous les lundis à **Cléder,** à la maison des services (1 Rue de Plouescat ) **: de 10h30 à 12h et de 13h30 à 15h30**, **le lundi 19 décembre 2022**.
Pour prendre rendez-vous merci de contacter le bureau de Brest au 02.98.43.44.93 ou par mail : brest@ssm-mer.fr

# CINEMA LE DAUPHIN

DECEMBRE 2022

TEL : 02.98.69.66.82 — 10 rue FOCH — 29430 PLOUESCAT

Site: www.cinemaledauphin.fr — Facebook: https://www.facebook.com/cinema.Le.Dauphin.Plouescat

*Toute l'équipe du Cinéma vous souhaite de passer de joyeuses fêtes de fin d'année !*

Pendant les vacances scolaires :

- *Les mercredis et jeudis à 17h45* : séances pour les enfants
- *Les horaires des réveillons et jours de fêtes sont modifiés* (samedi / dimanche) !
  - Réveillon de Noël / Noël : Séance unique à **16h45**
  - Réveillon du jour de l'an / Jour de l'an : Séance unique à **15h45** (AVATAR)
- Une séance supplémentaire le jeudi 29 à 20h45 pour AVATAR

| | | | | | |
|---|---|---|---|---|---|
| MERC VEND | 14 16 | 20h45 20h45 | LES AMANDIERS | | 2h05 |
| | | | De Valeria Bruni Tedeschi | Avec Nadia Tereszkiewicz, Sofiane Bennacer, Louis Garrel | |
| SAM DIM | 17 18 | 20h45 15h00 | LE TORRENT | | 1h41 |
| | | | De Anne Le Ny | Avec José Garcia, André Dussollier, Capucine Valmary | |
| DIM LUNDI | 18 19 | 17h45 20h45 | LES MIENS | | 1h25 |
| | | | De Roschdy Zem | Avec Roschdy Zem, Maïwenn, Sami Bouajila | |
| MERC JEUDI | 21 22 | 17h45 17h45 | LE CHAT POTTÉ 2 : La dernière quête *à partir de 6 ans* | | 1h42 |
| | | | De J.P. Mercado, J. Crawford | Avec Antonio Banderas, Salma Hayek, Olivia Colman | |
| MERC VEND DIM | 21 23 25 | 20h45 20h45 16h45 | LE PETIT PIAF *Sortie nationale* | | 1h36 |
| | | | De Gérard Jugnot | Avec Marc Lavoine, Soan Athimann, Gérard Jugnot | |
| SAM LUNDI | 24 26 | 16h45 20h45 | MAESTRO(S) | | 1h27 |
| | | | De Bruno Chiche | Avec Yvan Attal, Pierre Arditi, Miou-Miou | |
| MERC JEUDI | 28 29 | 17h45 17h45 | ERNEST ET CÉLÉSTINE *à partir de 3 ans* | | h |
| | | | De B. Renner, V. Patar, S. Aubier | Avec Lambert Wilson, Pauline Brunner, Anne-Marie Loop | |
| MERC JEUDI SAM DIM | 28 29 31 01/01 | 20h45 20h45 15h45 15h45 | AVATAR : La voix de l'eau | | 3h10 |
| | | | De James Cameron | Avec Sam Worthington, Zoe Saldana, Sigourney Weaver | |
| VEND LUNDI | 30 02/01 | 20h45 20h45 | LA PASSAGÈRE | | 1h35 |
| | | | De Héloïse Pelloquet | Avec Cécile de France, Félix Lefebvre, Grégoire Monsaingeon | |

PRIX DES PLACES : Adultes : 6,00€ ; Enfants de moins de 14 ans : 4,00 € ; Carte d'abonnement : 50 € les 10 places.
+ Supplément /séance en 3 D : 1.00 € (location de lunettes)

## PETITES ANNONCES

- Recherche femme de ménage 2h/ semaine. Tél. : 06.62.56.00.27.
- Accompagnement scolaire : pour votre enfant scolarisé en primaire ou au collège, je vous propose un accompagnement et une aide personnalisés à la réalisation de ses devoirs (méthodologie, gestion du stress, prise de confiance) ainsi que, selon ses besoins, des cours de Maths, Français, Anglais... (solide expérience professionnelle auprès des adolescents et des enfants, déplacement à votre domicile)
  Contact : 06.67.83.55.59.
- Journées porte ouverte samedi 17 et dimanche 18 décembre de 14h à 18h (1 ter rue de Kerjean Plounévez-Lochrist). Nombreuses idées cadeaux faits main par Fantine et Corine.

# Cinéma Even LESNEVEN

**Du 08 décembre 2022 au 03 janvier 2023**

### RIPOSTE FÉMINISTE

| | | |
|---|---|---|
| Jeudi 08 | 20 h 15 | ST-SME |

1 h 27 mn
France
Documentaire
Réalisateur: Marie Perennès, Simon Depardon
Interprètes: Marina Foïs , Elise, Alexia, Cécile, Jill...

### EDMOND

| | | |
|---|---|---|
| Jeudi 15 | 13 h 45 | VF |

1 h 53 mn
France, Belgique
Comédie, Historique
Réalisateur: Alexis Michalik
Interprètes: Thomas Solivérès, Olivier Gourmet, Mathilde Seigner ...

CINE-CLUB avec les explications de Didier le Roux

### LE MENU

| | | |
|---|---|---|
| Vendredi 09 | 20 h 15 | VF |
| Dimanche 11 | 20 h 15 | VO-st |

Film INTERDIT aux moins de 12 ans

1h 48 mn
U.S.A
Thriller, Epouvante-horreur
Réalisateur: Mark Mylod
Interprètes: Ralph Fiennes, Anya Taylor-Joy, Nicholas Hoult ...

### ERNEST HA CELESTINE

| | | |
|---|---|---|
| Samedi 17 | 16 h 45 | VO-st |

CINE - BRETON

1 h 16 min
France, Belgique, Luxembourg
Animation, Famille
Réalisateur: Benjamin Renner, Vincent Patar, Stéphane Aubier
Interprètes: Lambert Wilson, Pauline Brunner, Anne-Marie Loop ...

### UNE COMÉDIE ROMANTIQUE

| | | |
|---|---|---|
| Samedi 10 | 20 h 15 | ST-SME |

1 h 38 mn
France
Comédie, Romance
Réalisateur: Thibault Segouin
Interprètes: Alex Lutz, Golshifteh Farahani, Olivier Chantreau ...

### ENZO LE CROCO

| | | |
|---|---|---|
| Dimanche 18 | 10 h 45 | ST-SME |
| Lundi 19 | 14 h 15 | VF |

1 h 47 min
U.S.A
Famille, Musical, Aventure, Comédie
Réalisateur: Will Speck, Josh Gordon
Interprètes: Shawn Mendes, Constance Wu, Scoot McNairy ...

### L'OURS

| | | |
|---|---|---|
| Dimanche 11 | 10 h 45 | VF |

CINE CLASSIQUE FILM DU REPERTOIRE 1988 en version restaurée

1 h 40 mn
U.S.A, France
Aventure, Famille, Drame
Réalisateur: Jean-Jacques Annaud
Interprètes: Tchéky Karyo, Jack Wallace, André Lacombe ...

### AVATAR : LA VOIE DE L'EAU

| | | |
|---|---|---|
| **Décembre :** | | |
| Mercredi 14 | 20 h 15 | VF |
| Jeudi 15 | 20 h 15 | VF |
| Vendredi 16 | 20 h 15 | VF |
| Samedi 17 | 20 h 15 | VF |
| Dimanche 18 | 15 h 45 | VF |
| Dimanche 18 | 20 h 15 | VF |
| Lundi 19 | 20 h 15 | ST-SME |
| **Janvier :** | | |
| Samedi 07 | 20 h 15 | VF |
| Dimanche 08 | 15 h 45 | VF |

3 h 10 mn
U.S.A
Science fiction, Aventure
Réalisateur: James Cameron
Interprètes: Sam Worthington, Zoe Saldana, Sigourney Weaver ...

SORTIE NATIONALE

### ERNEST ET CÉLESTINE : LE VOYAGE EN CHARABIE

| | | |
|---|---|---|
| Dimanche 11 | 15 h 45 | VF |

EN AVANT PREMIERE

1 h 19 mn
France
Animation, Famille
Réalisateur: Julien Chheng, Jean-Christophe Roger (II)
Interprètes: Lambert Wilson, Pauline Brunner ...

### SEULE AUTOUR DU MONDE

| | | |
|---|---|---|
| Lundi 12 | 20 h 15 | VF |

1 h 18 mn
France
Documentaire
Réalisateur: Edouard Mauriat
Interprètes: Samantha Davies ...

### POUR UN CINÉMA ACCECIBLE, CONVIVIAL ...

**ST-SME :** VF + Sous-titre Sourds et MalEntendants (consiste à retranscrire les paroles prononcées dans le film et à donner des descriptions de l'environnement sonore en utilisant un code couleur qui complète ces informations.
**VO-ST :** Version Originale Sous-Titrée en français

**Boucle magnétique constamment :** Pour les malentendants appareillés, le son du film est dirigé vers les appareils auditifs individuels grâce à une boucle magnétique fixe ou portative réglée sur la position « T »
**VF :** Version Française

5.50 € LA PLACE pass Culture

**Université du Temps libre :**
gratuit pour les adhérents
08 décembre (14h00) « **Joseph Kessel** » **Olivier Macaux**
**Reprise en janvier**

Cinéma Even - 18 rue Alsace Lorraine - BP 47 - 29260 Lesneven - 02.98.83.36.47 - cinema.even@wanadoo.fr

**Plein tarif** : 7 € / **Tarif réduit** : 6 € (Lundi, Dimanche matin, -18 ans, Etudiants, Chômeurs) / **Moins 14 ans** : 4.50 € / **13h45 ou 17h15** : + 14ans : 5.50 €
**Carte abonnement** : 5,50 € la place (5 ou 10 entrées, valable 1 an) / **Tarifs majorés de 1.50 € lors des séances 3D**

ALLOCINÉ

**Prochain bulletin le 28 décembre 2022. Dépôt des annonces pour le lundi 26 décembre 2022 à 12h.**
**bulletin@plounevez-lochrist.fr / Fax : 02.98.61.41.72.**
**Site internet de la Mairie : www.plounevez-lochrist.fr**
**Rédaction en Mairie / Tiré à 500 exemplaires.**